Magnifique est le Seigneur

Alléluia 14-03, Arc en Ciel 174

P : P. Béguerie

M : Soeur T. Donnet

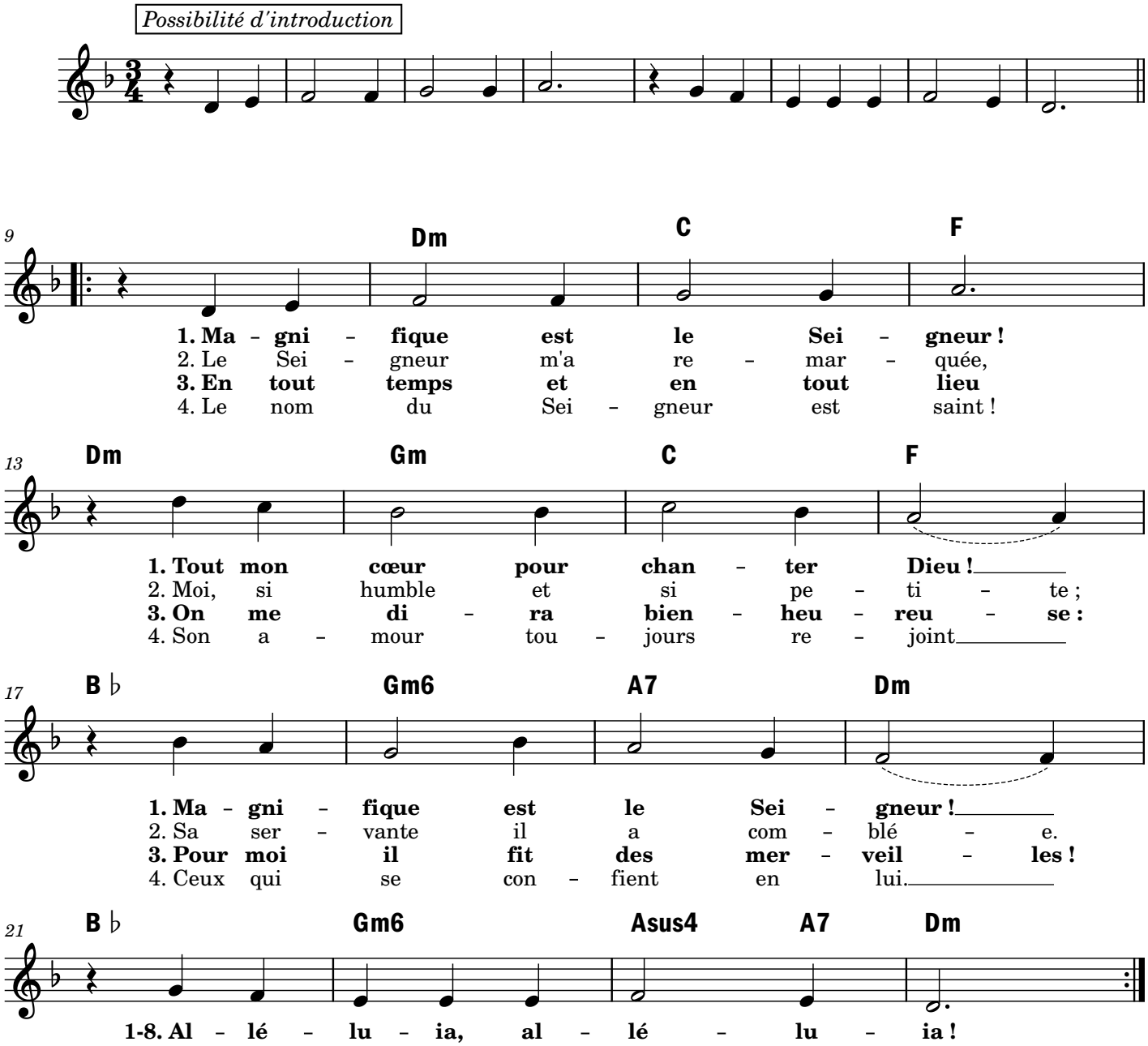

5. Il abat les orgueilleux,
Il renverse les puissants
Mais il relève les humbles.
Alléluia, alléluia !

6. Il nourrit les affamés
Mais le riche et le repu
Il les renvoie les mains vides
Alléluia, alléluia !

7. Dans son amour il relève
Israël son serviteur
Il n'oublie pas ses promesses
Alléluia, alléluia !

8. Que puissance, honneur et gloire,
Reviennent au Dieu trois fois saint !
Aujourd'hui et à jamais !
Alléluia, alléluia !

Cantiques.fr